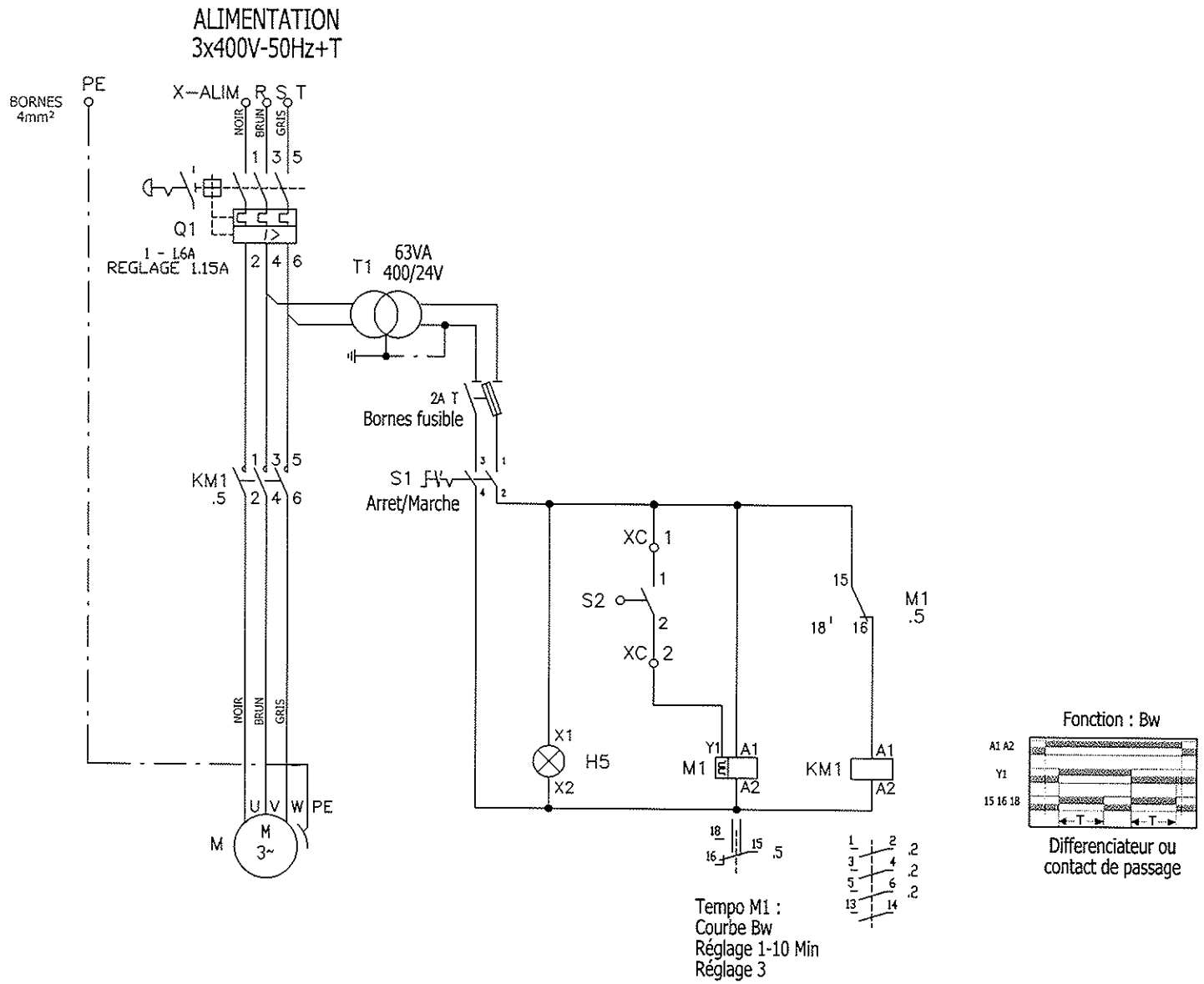

Ce plan est la propriété exclusive de AMB ROUSSET, il ne peut être reproduit, utilisé ou communiqué sans autorisation. Tolérance générale du plan ±0.5mm

Ets ROUSSET
38470 BEAULIEU
tel:04.76.36.73.73
fax:04.76.36.70.82

Enoiseuse OPTION DEBOURRAGE AUTO

Schéma électrique OPTION DEE

N° plan : ENO-AUD-L40-016120_0B

Échelle /

Matière : / Traitement : / Ep : / P/M : 1

Utilisé dans : ENO, AUD

Ind.	Modification	Date	Nom	1ère saison
0B	Modif shémas	18/11/2014	DAMONE	2012
0A	1ère validation	15/11/2012	DAMONE	2012

SCHEMA ELECTRIQUE

Description du Projet
DEMARREUR DIRECT
TRI + TRANSFO + TEMPO

Projet : 14315137

Indice :

Page N° : 1

Numéro de l'affaire : 14/315-137*36217

Sur pages : 2

Dessinateur : D.ADLER

Suivi Affaire : Francis MULLER

Date de création : 01.10.14

Projet : 14315137 | Edition : 17.10.14 | Heure : 10:24:24

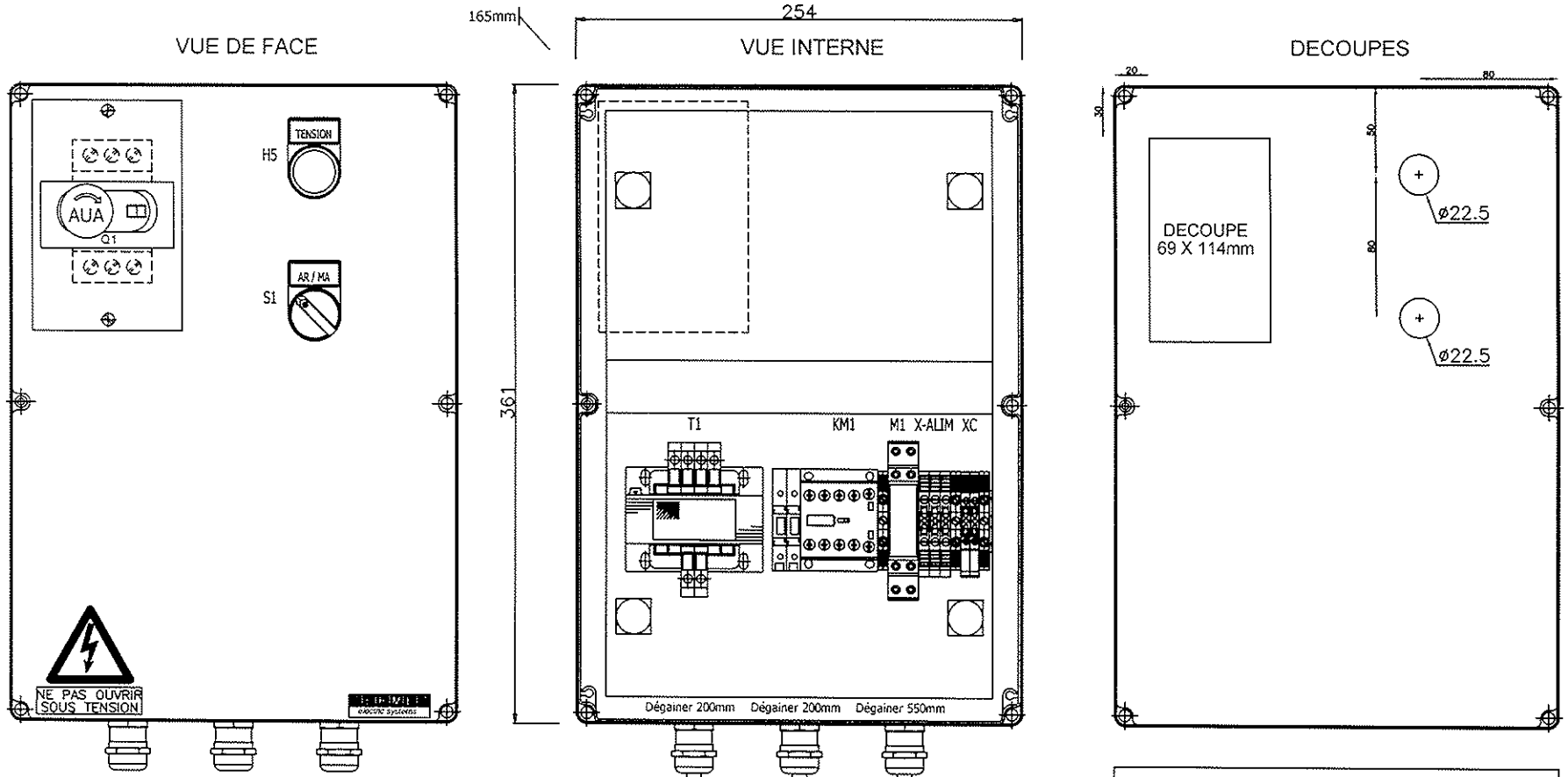

Dégainer 120mm V/J, 60mm Ph côté cosses

CABLE H07 RN-F 4G1,5
Longueur totale sortie PE 2250mm

CABLE 1 : Moteur

Cosses diamètre 5

CABLE H07 RN-F 2x1
Longueur totale sortie PE 1500mm

CABLE 2 : Contact

CABLE H07 RN-F 4G1,5
Longueur totale sortie PE 1500mm

CABLE 3 : Alim Coffret

VUE DE DESSOUS

PG13.5 PG13.5 PG13.5

Heure : 10:27:57
Edition : 17.10.14
Projet : 14315137

Ce plan est la propriété exclusive de AMB ROUSSET, il ne peut être reproduit, utilisé ou communiqué sans autorisation

Tolérance générale du plan ±0.5mm

Ets ROUSSET
38470 BEAULIEU
tel:04.76.36.73.73
fax:04.76.36.70.82

Enoiseuse OPTION DEBOURRAGE AUTO

Schéma électrique OPTION DEE

N° plan : ENO-AUD-L40-016120_0B

Échelle : /

Utilisé dans : ENO | AUD

Matière : / Traitement : / Ep : / P/M : 1

Ind.	Modification	Date	Nom	1ère saison
0B	Modif shémas	18/11/2014	DAMONE	2012
0A	1ère validation	15/11/2012	DAMONE	2012

IMPLANTATION

Dessinateur : D.ADLER

Description du Projet
DEMARREUR DIRECT
TRI + TRANSFO + TEMPO

Suivi Affaire : Francis MULLER

Projet 14315137 | Indice | Page N° 2

Numéro de l'affaire 14/315-137*36217 | Sur pages 2

Date de création : 01.10.14