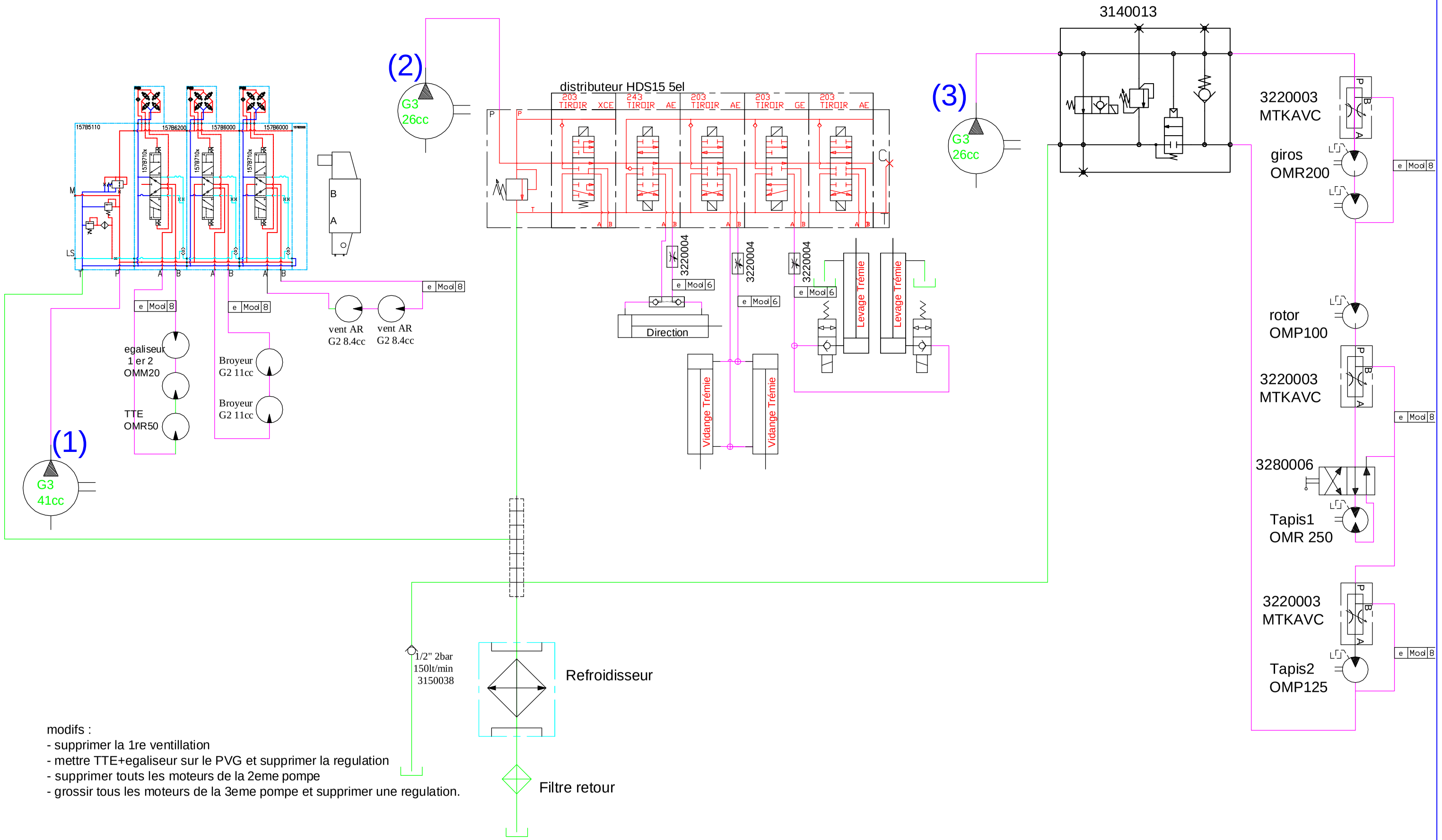

modifs :
- supprimer la 1re ventillation
- mettre TTE+egaliseur sur le PVG et supprimer la regulation
- supprimer touts les moteurs de la 2eme pompe
- grossir tous les moteurs de la 3eme pompe et supprimer une regulation.

Ce plan est la propriété exclusive de AMB ROUSSET, il ne peut être reproduit, utilisé ou communiqué sans autorisation

Tolérance générale du plan ±0.5mm

Ets ROUSSET
38470 BEAULIEU
tel:04.76.36.73.73
fax:04.76.36.70.82

Schema hydraulique
RT1 2013 modifée en 2014

N° plan : RT1-AUD-L34-017138_0B

Échelle

Utilisé dans

Matière : Traitement : Ep : P/M : 0

RT1	AUD

Ind.	Modification	Date	Nom	1ère saison
0B	1ère validation à la conception	17/05/2013	TORCATIS	
0A	1ère validation à la conception	17/05/2013	TORCATIS	